ИВАНОВСКИЙ ГОСУДАРСТВЕННЫЙ ХИМИКО-ТЕХНОЛОГИЧЕСКИЙ УНИВЕРСИТЕТ 1930

CHIMIA EST VITA

ПОБЕДИТЕЛИ КОНКУРСА «ЛУЧШИЙ ВЫПУСКНИК ИГХТУ - 2023»

Федеральное государственное бюджетное
образовательное учреждение высшего образования
«Ивановский государственный
химико-технологический университет»

ПОБЕДИТЕЛИ КОНКУРСА «ЛУЧШИЙ ВЫПУСКНИК ИГХТУ – 2023»

ИВАНОВО
2023

Конкурс на звание «Лучший выпускник года» проводится в ИГХТУ с целью:

- поддержки талантливой молодежи, создания условий для самореализации студентов в области науки, искусства, спорта и общественной деятельности;
- активизации работы соответствующих структурных подразделений университета (Регионального центра содействия трудоустройству и адаптации выпускников учреждений высшего профессионального образования Ивановской области, выпускающих кафедр, деканатов) по трудоустройству выпускников;
- создания условий для определения и реализации социально-профессиональных интересов и потребностей студентов, содействия их профессиональному становлению;
- привлечения внимания деловой общественности к трудоустройству молодых специалистов.

Критериями оценки являются:

- академическая успеваемость студента (средний балл зачетной книжки – не менее 4,0);
- резюме (оформление и содержание);
- наличие дополнительного образования (параллельное второе образование, тренинги, образование за рубежом, профессиональные курсы и т.д.);
- достижения в учебной и общественной жизни (именные стипендии, участие в конкурсах, олимпиадах, форумах, творческих, спортивных мероприятиях, наличие значимого общественного статуса и т.п.);
- участие в научной работе по профилю специальности (публикация работ, статей);
- наличие опыта работы по профилю обучения, результаты производственных практик, участие в проектной деятельности.

АБРАМОВА
Екатерина Михайловна

15.09.1986

E-mail: hripunkova.caterina@yandex.ru

Направление обучения	«Химическая технология»
Уровень подготовки	**Специалитет** Смоленский государственный университет, квалификация «Учитель биологии и химии»; **Магистратура** ИГХТУ по программе «Химия и технология полимерных покрытий»

Научная работа

- «Стирол-акриловые сополимеры для дорожной разметки».
- Опубликованы тезисы доклада к данной работе.

Личные достижения

- Отличник учебы.
- Отличник качества по версии программы «100 лучших товаров России».

Опыт работы

- ООО «ТАУ-С» – начальник производственной лаборатории с 2016 г. по настоящее время.

Дополнительные навыки

- Умение работать в программах: «1С: Торговля и склад», Word, Excel, PowerPoint.

Личные качества: *Быстрая обучаемость, коммуникабельность, ответственность, инициативность, стрессоустойчивость, умение работать в режиме многозадачности*

Увлечения: *Игра на фортепиано, вязание, путешествия.*

АЛЁХИНА
Анастасия Фёдоровна

04.01.2002

E-mail: anast.aleohina2016@yandex.ru; scatscat56093@gmail.com

Направление обучения	«Химическая технология»
Уровень подготовки	**Бакалавриат** по профилю «Химическая, био- и нанотехнология текстиля»

Научная работа

- «Разработка периодического способа антибактериальной отделки».
- Опубликовано 5 тезисов докладов, 3 статьи.
- Участник Национальной молодежной научно-технической конференции «Поиск - 2022», Акселерационной программы поддержки проектных команд и студенческих инициатив для формирования инновационных продуктов и т.д.

Личные достижения

- Отличник учебы.

Опыт работы

- Репетиторство по школьным предметам: математике, химии, биологии, русскому языку; подготовка к ОГЭ и ЕГЭ по химии и математике.

Дополнительные навыки

- Умение работать в профессиональном ПО: Chembiodrow, Access, Excel, Origin, Statistica 7, Mathcad.
- Окончила художественную школу.

Личные качества: *Быстрая обучаемость, коммуникабельность, ответственность, целеустремленность.*

Увлечения: *Музыка, документальные фильмы, история, вязание крючком, рисование, психология, игра на гитаре.*

БЫЧЁНКОВ
Егор Михайлович

06.07.2000

E-mail: kefeer_37@bk.ru

Направление обучения	«Технологические машины и оборудование»
Уровень подготовки	**Бакалавриат** по профилю «Машины и аппараты пищевых производств», **Магистратура** по программе «Машины и аппараты химических производств»

Научная работа

- «Разработка дозатора-охладителя вязких материалов».
- Участник Всероссийской школы-конференции «Фундаментальные науки – специалисту нового века»; опубликовано 2 статьи, 3 тезисов докладов.

Личные достижения

- Отличник учебы.
- Повышенная стипендия за успехи в учебе.
- Победитель конкурса «Лучшая выпускная квалификационная работа».
- Диплом о профессиональной переподготовке по программе «Экономика и управление»
- Победитель I степени в конференции «Дни науки в ИГХТУ» в секции «Математика», 2018 г.
- Диплом за лучший бизнес-проект, 2021 г.
- Победитель кейс-турнира по решению производственных задач АО «Щекиноазот», 2022 г.

Опыт работы:

- ПАО «Акрон» – практика с трудоустройством, 2023 г.

Участие в жизни вуза

- Староста группы 2/134.
- Организатор студенческих проектов и конференций.

Дополнительные навыки

- Знание технического английского языка.
- Прошел курс совместно с КНИТУ «Цифровые модели нефтегазовой отрасли»
- Прошел курс игровой графики «Game Art» на платформе Knower.
- Умение работать в профессиональном ПО: MathCAD, Blender, КОМПАС-3D, Photoshop.

Личные качества: *Ответственность, быстрая обучаемость, стремление к постоянному профессиональному росту.*

Увлечения: *фортепиано, барабаны, спорт, шахматы.*

ВИКУЛОВ
Андрей Дмитриевич

03.04.2001

E-mail: vad_nova@mail.ru

Направление обучения	«Автоматизация технологических процессов и производств»
Уровень подготовки	**Бакалавриат** по профилю «Автоматизация технологических процессов и производств»

Личные достижения

- Участник и победитель IV Международной школы-конференции для преподавателей физики, информатики и биологии «Кадры будущего».
- Диплом за подготовку команды к участию во Всероссийском робототехническом фестивале «Rescue Robot».
- Диплом Эксперта на V Региональном чемпионате «Молодые профессионалы» (WORDLSKILLS RUSSIA), Ивановская область.

Опыт работы

- «Кванториум. Новатория», г. Иваново – педагог по робототехнике в детском технопарке с 2019 г. по настоящее время.
- ООО «Технотрейд» – инженер разработчик/тестировщик, с 2020 г. по настоящее время.

Участие в жизни вуза

- Принимал участие в организации мероприятий для школьников и студентов «День открытых дверей» с 2019 г.
- Проведение курсов «Изучение микроконтроллеров на базе ARDUINO для подготовки к работе с промышленными контроллерами» с 2022 по 2023 гг.

Дополнительные навыки

- Умение работать в профессиональном ПО: пакет adobe, cura, easy eda, arduino ide, visual studio.

Увлечения: *Путешествия, автоспорт, автомобили.*

ВЛАСКИНА
Екатерина Сергеевна

13.01.2002

E-mail: ekaterina.shuya@mail.ru

Направление обучения	«Химическая технология»
Уровень подготовки	**Бакалавриат** по профилю «Химическая, био- и нанотехнологии текстиля»

Научная работа

- «Разработка периодического способа антибактериальной отделки».
- Участие в образовательной акселерационной программе, защита стартап-проекта в команде.
- Участник Национальной молодежной научно-технической конференции «Поиск-2022», ИВГПУ, Всероссийской Школы-конференции молодых ученых «Дни науки в ИГХТУ», г. Иваново.
- Опубликовано 2 статьи, 3 тезисов докладов.

Личные достижения

- Отличник учебы.
- Повышенная стипендия за успехи в учебе.

Опыт работы

ОАО ХБК «Шуйские ситцы» – практика, 2023 г.

Участие в жизни вуза

- Принимала участие в организации мероприятия «День открытых дверей».

Личные качества: *Коммуникабельность, ответственность.*

Увлечения: *Пение, игра на флейте и фортепиано, волейбол, баскетбол, конный спорт, рисование.*

ВЛАСОВА
Мария Сергеевна

02.05.2001

E-mail: manya.vlasova@yandex.ru

Направление обучения	«Химическая технология»
Уровень подготовки	**Бакалавриат** по профилю «Химическая технология химико-фармацевтических препаратов и косметических средств»

Личные достижения

- Отличник учебы.
- Стипендия Правительства РФ, 2020 г.
- Участник III, IV Всероссийских олимпиад по английскому языку «LinguaProfi».
- Обучение на курсе «Реализация технологического процесса на производстве» от фармацевтической компании АО «ВЕРТЕКС».
- Обучение на курсе «Р-Фарм: подготовка кадров».
- Дипломант фестиваля «Ивановская Студенческая весна», 2021, 2022 гг.
- Участник Медиашколы ИГХТУ «Центр Кристаллизации» по направлению «Основы техники фотосъемки и монтажа», II Всероссийской школы медиаволонтеров MediaVOL, 2023 г., Всероссийского фестиваля авторской фотографии «Россия – моя история» в Третьяковской галерее.

Опыт работы

- АО «Рафарма» – производственная практика, 2022 г.

Участие в жизни вуза

- Волонтер Приемной комиссии ИГХТУ.
- Член Студенческого клуба ИГХТУ.
- Организатор мероприятий для школьников «Химический эксперимент».
- Фотограф мероприятий факультета ОХиТ, концертов Студенческого клуба.
- Активный участник конкурсов университета.
- Видеооператор проектов факультета ОХиТ: «Куда пойти учиться? Выбираем факультет», «23 февраля», «8 марта», «День открытых дверей», «Новый год».

Дополнительные навыки

- Профессиональная переподготовка по программе «Управление персоналом».
- Знание английского языка.
- Умение работать в профессиональном ПО: Chemcraft, КОМПАС-3D, MathCad, Matlab, Adobe Photoshop Lightroom, Adobe Photoshop, Sony Vegas Pro.

Личные качества: *Быстрая обучаемость, коммуникабельность, ответственность, пунктуальность, активная жизненная позиция, умение работать в команде.*

Увлечения: *Фотография, психология, чтение художественной литературы.*

ГОЛУБЕВА
Полина Альбертовна

14.08.2001

E-mail: golubeva.polina2001@yandex.ru

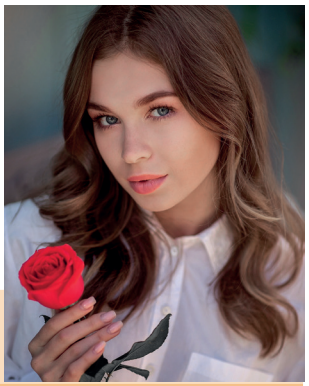

Направление обучения	«Информационные системы и технологии»
Уровень подготовки	**Бакалавриат** по профилю «Анализ данных и цифровые финансовые технологии»

Научная работа

- Участие в запуске проектно-образовательного интенсива «От идеи к прототипу».
- Опубликовано 3 статьи.

Личные достижения

- Отличник учебы.
- Мастер спорта России по спортивной аэробике, ПГАС за достижения в спортивной деятельности, Гимнаст мирового уровня «World Class Gymnast».
- Победительница Чемпионата мира 2021 г. по спортивной аэробике в номинации «Гимнастическая платформа», Бронзовый призер Чемпионата России 2020, Первенства России 2017.
- Стипендиат за достижения в области физической культуры и спорта в 2021 году, Лауреат муниципальной премии в номинации «Ведущим спортсменам города Иваново».
- Победитель международных соревнований во Франции, Литве, Австрии, Словакии, Чехии, Болгарии, Великобритании.
- Победитель всероссийских соревнований по спортивной аэробике «Золотое кольцо России», «Кубок мечты» и др.
- Участник Чемпионата Европы, 2017 г.

Опыт работы

- ООО «Альфа-Трейд» – практика, 2022 г.
- ПАО «Сбербанк» – практика, 2023 г.
- Тренер по спортивной аэробике с 2021 г.

Дополнительные навыки

- Английский язык уровня B2.
- Умение работать в профессиональном ПО: Adobe Photoshop, Adobe Premier Pro, Coral Draw, Unity, Visual Studio, Visual Studio Code, Microsoft SQL Server, 1С: Предприятие 8.3.
- Навыки монтажа видеороликов.

Личные качества: *Целеустремленность, трудолюбие, оптимизм.*

ДАВЛЕТОВА
Наталия Сергеевна

14.06.2001

E-mail: dvnata55@gmail.com

Направление обучения	«Химическая технология»
Уровень подготовки	**Бакалавриат** по профилю «Технология переработки природного газа»

Личные достижения

- Отличник учебы.
- Повышенная стипендия за успехи в учебе.
- Повышенная государственная академическая стипендия за достижения в культурно-творческой деятельности.
- Победитель фестиваля «Ивановская областная студенческая весна», участник Всероссийского фестиваля «Российская студенческая весна» в 2021 году.
- Лауреат Международного конкурса искусства и творчества «ROSSиЯ.RU» и Международного многожанрового креатив-конкурса «ТАЛАНТ».

Опыт работы

- ООО «ПГ “Фосфорит”» – практика с трудоустройством, 2022 г.

Общественная деятельность и участие в жизни вуза

- Член Студенческого клуба ИГХТУ.
- Член медиакоманды фестиваля «Ивановская областная студенческая весна» в 2022 г.
- Медиасопровождение мероприятий университета.
- Публикация тезисов и представление докладов в рамках Всероссийской школы-конференции молодых ученых «Фундаментальные науки – специалисту нового века», 2020 г.

Дополнительные навыки

- Второе высшее образование по направлению «Менеджмент».
- Обучение по акселерационной программе поддержки проектных команд и студенческих инициатив для формирования инновационных продуктов «Платформы Национальной технологической инициативы».
- Обучение по программе «Основы съемки и монтажа видеопроектов».
- Знание английского языка – уровень B2.
- Умение работать в профессиональном ПО: AutoCAD, КОМПАС-3D, Mathcad, Adobe Photoshop, Adobe Premiere Pro, Adobe After Effects.

Личные качества: *Ответственность, аналитическое мышление, пунктуальность, вежливость, стрессоустойчивость, коммуникабельность, исполнительность, решительность, грамотная речь, объективность.*

Увлечения: *Чтение, музыка.*

ДЗВИНКАС
Илья Игоревич

29.05.2001

E-mail: dzvinkas2001@mail.ru

Направление обучения	«Биотехнология»
Уровень подготовки	**Бакалавриат** по профилю «Пищевая биотехнология»

Научная работа

- «Взаимодействие моноцианокобириновой кислоты и ее эфиров с бычьим сывороточным альбумином».
- Участник научной школы-конференции «Дни науки в ИГХТУ», 2020, 2021 гг.

Личные достижения

- Отличник учебы.
- Повышенная стипендия за успехи в учебе.

Опыт работы

- ФГБОУ ВО «ИГХТУ» – лаборант-исследователь, с 2021 года.

Общественная деятельность

- В составе рабочей группы Студенческого правительства ИГХТУ принимал участие в организации ряда студенческих проектов: «Недели первокурсника», «Знай наших», «Масленицы в ИГХТУ», «Дня химика».
- Автор текстов и заметок для университетской газеты «Химик» и сайта университета.
- Участник Студенческого хора ИГХТУ, в составе коллектива участник Всероссийской студенческой весны, межрегиональных, всероссийских конкурсов.
- Участник конкурсов и концертов, организуемых Студклубом ИГХТУ.

Дополнительные навыки

- Знание английского языка.
- Умение работать в профессиональном ПО: Microsoft Office, Origin lab, Mathcad, Mathlab.
- Окончил музыкальную школу по классу фортепиано.

Личные качества: *Коммуникабельность и открытость, быстрая обучаемость, ответственность.*

ЗАВАРИХИН
Иван Витальевич

11.04.2001

E-mail: revolurin@icloud.com

Направление обучения	«Стандартизация и метрология»
Уровень подготовки	**Бакалавриат** по профилю «Метрология, стандартизация и сертификация»

Научная работа

- «Показатели качества и безопасность родниковой воды г. Иванова и г. Кохмы».
- Личные достижения.
- Повышенная стипендия за общественно-массовую деятельность.
- Благодарности и почетные грамоты от Профсоюза работников народного образования и науки Российской Федерации, Комитета молодежной политики Ивановской области и Департамента образования Ивановской области.
- Лауреат конкурса «Доброволец года».

Общественная деятельность

- Руководитель волонтерского центра ИГХТУ «Атом».
- Член Профсоюзного комитета студентов и аспирантов ИГХТУ.
- Председатель совета факультета НХиТ.
- Организатор ряда студенческих проектов: «Посвящения в первокурсники и профорги», «Halloween», «Новогоднего переполоха», «Битвы полов», «Искателей приключений», «Ходоков», «Дней донора» и т.д.

Дополнительные навыки

- Знание английского языка.
- Умение работать в профессиональном ПО: Origin, MathCad, Exel, Word, PowerPoint, Statistica, Kompas, Quqs, PhotoShop.

Участие в жизни вуза

- Организатор мероприятий для школьников и студентов (Форума молодых ученых, Масленицы, Дней открытых дверей ИГХТУ, акции «Бессмертный полк»).

Личные качества: *Быстрая обучаемость, коммуникабельность, ответственность.*
Увлечения: *Шахматы, чтение, футбол.*

ЗАЙЦЕВА
Полина Александровна

17.04.2001

E-mail: zaishalol@mail.ru

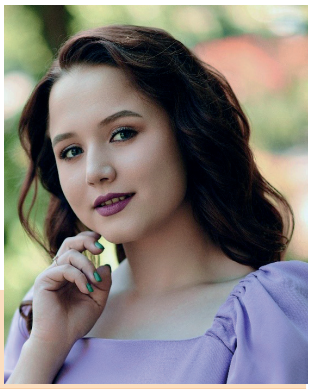

Направление обучения	«Электроника и наноэлектроника»
Уровень подготовки	**Бакалавриат** по профилю «Микроэлектроника и твердотельная электроника»

Научная работа

- Построение теоретических моделей кинетики сушки дисперсных материалов
- Участник научных конференций всероссийского и международного уровня (в т.ч. VI Международной научной конференции по химии и химической технологии, IX Международного симпозиума по теоретической и прикладной плазмохимии и т. д.).
- Опубликовано 3 тезисов докладов.

Личные достижения

- Член Совета обучающихся факультета НХиТ, председатель комиссии по связям с общественностью (с 2021 по 2022 гг.).
- Артист театральной студии «С чистого листа».
- Двукратный лауреат 1 степени ежегодного фестиваля «Студенческая весна»
- Призер конкурса талантов «Золотой цыпленок».
- Лауреат 1 степени областного фестиваля-конкурса «Если душа родилась крылатой», Международного конкурса искусства и творчества «ROSSиЯ.RU».
- Победитель конкурса «Студент года» в номинации «Студент-артист».
- Стипендиат Правительства РФ.

Опыт работы

- АО «НПП «Исток» им. Шокина» – практика с трудоустройством, 2023 г.

Участие в жизни вуза

- Участник концертов и Новогодних утренников ИГХТУ.
- Ведущая мероприятий ИГХТУ: Дня Знаний, Дня открытых дверей и т. д.

Дополнительные навыки

- Умение работать в профессиональном ПО: Origin, Mathcad, Microsoft Office, Tina TI, Компас 3D.

Личные качества: *Коммуникабельность, организованность, ответственность, быстрая обучаемость, трудолюбие, умение работать в команде, высокая работоспособность.*

Увлечения: *Аниматорство, макияж, посещение театров, ведение группы театральной студии «С чистого листа» в «Вконтакте».*

КИМ
Анна Владимировна

22.02.2001

E-mail: annet_kim22@mail.ru

Направление обучения	«Химическая технология»
Уровень подготовки	**Бакалавриат** по профилю «Технология и переработка полимеров»

Научная работа

- «Технология экологичной утилизации отходов сточных вод».
- Победитель акселерационной программы 2022 в составе команды.

Личные достижения

- Отличник учебы, повышенная стипендия за успехи в учебе.
- Победитель Международного конкурса презентаций для студентов и учащихся образовательный учреждений.
- Студент года 2019.
- Участник молодежного форума «ИННОВА-2022».

Опыт работы

- АО «Элеконд» – техник-технолог, инженер-технолог, 2021, 2022 гг.; СОЦ «Озон» – инструктор групповых программ, 2023 г.

Общественная деятельность

- Член студенческого совета.
- Участник коллектива Студенческого клуба «Вокруг танца», хореограф-постановщик танцевальных номеров для мероприятий университета.
- Волонтер «Ярмарки вакансий», 2021, 2022 гг.
- Организатор ряда студенческих проектов.

Участие в жизни вуза

- Член студенческого актива факультета.
- Сценарист-организатор концерта органического факультета «День победы».

Дополнительные навыки

- Второе высшее образование по направлению «Переводчик в сфере профессиональной коммуникации».
- Умение работать в ПО: Mathcad, Matlab, КОМПАС-3D, CAE Fidesys.
- Знание английского языка на уровне B1+.

Личные качества: *Ответственность, целеустремленность, коммуникабельность, пунктуальность, быстрая обучаемость, организаторские способности.*

Увлечения: *Хореография, сноуборд и горные лыжи, спорт и фитнес.*

КУЛИКОВ
Михаил Михайлович

09.11.2001

E-mail: kulikov2001m@gmail.com

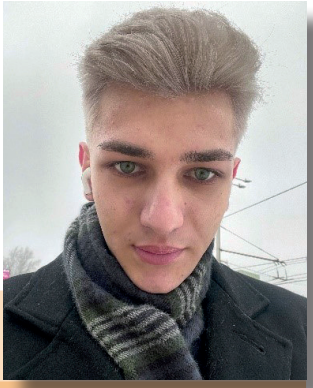

Направление обучения	«Химическая технология»
Уровень подготовки	**Бакалавриат** по профилю «Технология переработки природного газа»

Научная работа

- Участник Акселерационной программы поддержки проектных команд и студенческих инициатив.

Личные достижения

- Отличник учебы.

Опыт работы

- АО «ЕвроХим-Северо-Запад»» – практика с трудоустройством, 2022 г.

Общественная деятельность

- Член совета факультета НХиТ.
- Организатор Дня открытых дверей, олимпиады «Фундаментальные науки - развитию регионов» и т. д.
- Принимал участие в организации мероприятий для школьников, студенческих поездок в школы Ивановской области.

Участие в жизни вуза

- Член совета факультета НХиТ.
- Проведение профориентационной работы на кафедре ТНВ.

Дополнительные навыки

- Знание английского и армянского языков.

Личные качества: *Быстрая обучаемость, коммуникабельность, ответственность, пунктуальность.*

Увлечения: *Путешествия, фотография, блогинг, кулинария.*

МУЛИНЦЕВ
Виталий Александрович

26.05.1989

E-mail: v.mulintsev@gmail.com

Направление обучения	«Химическая технология»
Уровень подготовки	**Магистратура** по программе «Химическая технология»

Научная работа

- «4-Нитрофталевые эфиры как пластификаторы поливинилхлорида».

Личные достижения

- Окончил Северо-Казахстанский государственный университет по специальности «Химия», 2011 г., военную кафедру по специальности «Управление войсками», 2011 г.
- Окончил Московский финансово-промышленный университет по специальности «Гражданское право», 2021 г.
- Благодарность командующего Северо-Западного округа войск национальной гвардии Российской Федерации, благодарность Совета депутатов Ненецкого автономного округа.
- Старший лейтенант запаса, ветеран боевых действий.
- Красный пояс по тхэквондо.
- Отличник учебы.

Опыт работы

- Группа компаний «Камшат» – технолог, 2013-2015 гг.; войска национальной гвардии, старший инструктор – химик-разведчик, 2015-2018 гг.; начальник службы радиационной, химической и биологической защиты, 2018-2022 гг.; PlastFormance GmbH (Германия) – химик-разработчик современных композиционных полимерных материалов, 2022 г. по настоящее время.

Дополнительные навыки

- Английский язык – intermediate.
- Немецкий язык – B2.
- Язык программирования – Python.
- Умение работать в программах ChemSketch, ChemCraft.

Личные качества: *Уверенность в собственных силах, ответственность, пунктуальность, инициативность.*

Увлечения: *Саморазвитие и самообразование.*

МУХИНА
Валерия Александровна

01.11. 2001

E-mail: lera.muhina2011@yandex.ru

Направление обучения	«Химическая технология»
Уровень подготовки	**Бакалавриат** по профилю «Химическая технология химико-фармацевтических препаратов и косметических средств»

Научная работа

- Участник и победитель научных конференций всероссийского и регионального уровня с устными докладами (в т. ч. XI Межвузовской конференции (с международным участием) научных работ студентов имени члена-корреспондента АН СССР Александра Александровича Яковкина «Физическая химия – основа новых технологий и материалов» (Диплом II степени), 2022 г.; X Всероссийской молодежной школы-конференции «Квантово-химические расчеты: структура и реакционная способность органических и неорганических молекул», 2022 г.).
- Опубликовано 2 тезисов докладов.

Личные достижения

- Стипендиат Правительства РФ, Российского Союза промышленников и предпринимателей 2022/23 уч. г.
- Участник и победитель межвузовских и университетских олимпиад по немецкому языку (в т. ч. Межвузовской олимпиады по немецкому языку для студентов 1–2 курсов неязыковых вузов в рамках Дней российско-немецкой дружбы, 2020 г., Внутривузовской олимпиады по немецкому языку, 2021 г.).
- Участник Всероссийской открытой акции-конкурса «Tolles Diktant», 2021 г.
- Участник шахматных турниров (в т.ч. межвузовских).

Опыт работы

- ООО «КоролевФарм», АО «Акрихин» – практика, 2022, 2023 гг.

Дополнительные навыки

- Умение работать в профессиональном ПО: Microsoft Office, КОМПАС-3D.

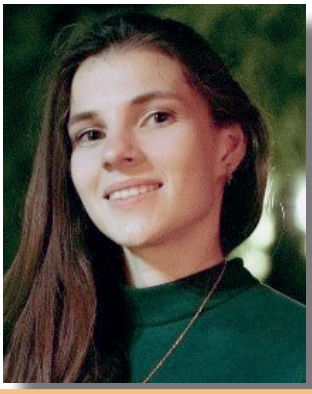

ПОПОВА
Екатерина Дмитриевна

02.12.1999

E-mail: p0p0v4@yandex.ru

Направление обучения	«Химическая технология»
Уровень подготовки	**Бакалавриат** по профилю «Материаловедение и технологии новых материалов» **Магистратура** по программе «Химическая технология тугоплавких неметаллических и силикатных материалов»

Научная работа

- «Получение фотоактивных гибридных материалов цеолит/TiO2 посредством гидротермально активированной пропитки цеолита гидроксокомплексами титана».
- Опубликовано 2 тезисов, 2 статьи.

Личные достижения

- Отличник учебы.
- Участник конференции «Дни науки в ИГХТУ» 2021, 2022 гг.
- Участник и призер множества спортивных соревнований, в т. ч. «Звезды студенческого спорта», Москва, 2018, 2019, 2021 гг.
- Повышенная стипендия за успехи в спорте.

Опыт работы

- АО «НПП «Исток» им. Шокина», г. Фрязино Московская обл. – практика с трудоустройством, 2021 г.

Общественная деятельность

- Староста группы.

Участие в жизни вуза

- Член сборной вуза по легкой атлетике.

Дополнительные навыки

- Курсы по ораторскому искусству «Центр кристаллизации в ИГХТУ».
- Умение работать в профессиональном ПО: Origin, SC5400, Mathcad, Mathlab, Компас 3D, Microsoft office.

Личные качества: *Быстрая обучаемость, ответственность.*
Увлечения: *Спорт, рукоделие.*

ПРЯСЛОВ
Дмитрий Алексеевич

06.04.2001

E-mail: dmitriypryaslov37@gmail.com

Направление обучения	«Химическая технология»
Уровень подготовки	**Бакалавриат** по профилю «Химическая технология химико-фармацевтических препаратов и косметических средств»

Личные достижения

- Отличник учебы.
- Участник, призер и победитель олимпиад по химии, в т. ч. Межрегиональной межвузовской олимпиады по химии от РХБЗ, 2020, 2021 гг., Олимпиады по органической химии для студентов ИГХТУ, 2020 г., XIII Всероссийской студенческой олимпиады по дисциплине «Органическая химия», 2021 г.
- Участник международного форума «Природопользование и сохранение всемирного природного наследия».
- Дипломант международной образовательной программы зимней школы на базе Горного университета по теме «Переработка минерального сырья и химическая технология».
- Стипендиат Правительства РФ.

Опыт работы

- ООО «ЮЖФАРМ» – практика, 2022 г.

Участие в жизни вуза

- Организатор мероприятий для школьников: «Химбара» на Дне открытых дверей, химических опытов.
- Участник съемок видео для абитуриентов.

Дополнительные навыки

- Умение работать в профессиональном ПО: КОМПАС-3D.
- Базовые знания Mathcad, Matlab.

Личные качества: *Быстрая обучаемость, коммуникабельность, ответственность, исполнительность, доброжелательность, стремление к получению новых знаний.*

Увлечения: *Стритлифтинг, спорт, настольной теннис, путешествия.*

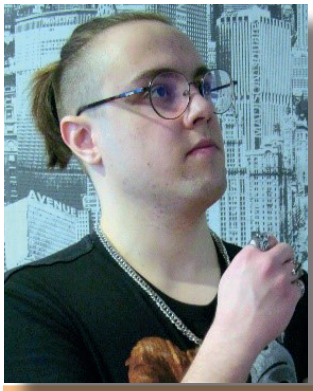

РУСАНОВ
Алекей Игоревич

11.05.1999

E-mail: rusanov.a.i@mail.ru

Направление обучения	«Химия»
Уровень подготовки	**Бакалавриат** по профилю «Теоретическая и экспериментальная химия» **Магистратура** по программе «Химия перспективных веществ и материалов»

Научная работа

- Опубликовано более 10 научных статей в соавторстве.
- Индекс Хирша – 3 по версии Scopus.

Личные достижения

- Отличник учебы
- Повышенная стипендия за успехи в учебе и НИР.
- Победитель конкурса «Студент года – 2021» в номинации «Студент-ученый».

Опыт работы

- ФГБУН «Институт химии растворов им. Г. А. Крестова Российской академии наук» – стажер-исследователь лаборатории 2.1 «Координационная химия макроциклических соединений», 2019 - 2021 гг., стажер-исследователь лаборатории 1.9 «Компьютерный синтез химических соединений», 2022 г.

Участие в жизни вуза

- Член совета обучающихся факультета НХиТ.
- Организатор и ведущий внутрифакультетских мероприятий.
- Член актива факультета ФиПХ.
- Организатор ряда мероприятий: «Дня открытых дверей», «Летней школы юного химика», «Областного конкурса Юного химика».

Увлечения: *Писательство, Photoshop, рисование и музыка.*

САХАРОВА
Юлия Николаевна

12.08.1999

E-mail: saxarova.s@yandex.ru

Направление обучения	«Химическая технология»
Уровень подготовки	**Бакалавриат** по профилю «Химическая технология неорганических веществ» **Магистратура** по программе «Химическая технология неорганических веществ и материалов»

Научная работа

- «Синтез и исследование катализатора для разложения оксида азота (I)».
- 5 статей и 3 тезисов докладов, 1 патент, подана заявка на 2 патента.

Личные достижения

- Отличник учебы, повышенная научная и академическая стипендия.
- Получатель гранта Президента Российской Федерации.
- Повышенная стипендия Правительства РФ за успехи в учебе и в науке.
- Победитель и призер научных конференций (в т.ч. «Дней науки в ИГХТУ»).
- Участник кейс-турнира по решению производственных задач АО «Щекиноазот».
- Участник международной образовательной программы на базе СПГУ «Переработка минерального сырья и химическая технология».
- Победитель конкурса «Студент года – 2022» в номинации «Студент –ученый».

Опыт работы

- ООО «Катализатор» – научный сотрудник, с 2022 г.
- НИЛ синтеза, исследований и испытания каталитических и адсорбционных систем ИГХТУ – младший научный сотрудник, с 2023 г.

Участие в жизни вуза

- Староста группы.
- Председатель комиссии по научной работе в Совете обучающихся факультета НХиТ.
- Организатор мероприятий для школьников и студентов (в т.ч. летней проектной школы «ChemTechSchool»), волонтер Приемной комиссии ИГХТУ.

Дополнительные навыки

- Участник вебинаров: «Презентация достижений ученого», «Возможности референс-менеджера EndNote», «Анализ грантовой поддержки по данным Web of Science и InCites», «Возможности Journal Citation Reports для авторов».
- Умение работать в ПО: Mathcad, Matlab, КОМПАС-3D, Microsoft Office.

СБЫТОВ
Дмитрий Алексеевич

27.11.2001

E-mail: sbytov.dima@mail.ru

Направление обучения	«Химия»
Уровень подготовки	**Бакалавриат** по профилю «Медицинская и фармацевтическая химия»

Научная работа

- «Синтез и изучение спектральных свойств люминофоров BODIPY».
- Участник научных конференций всероссийского и регионального уровня с устными докладами (XXVIII Международной Чугаевской конференции по координационной химии, XXXI Менделеевского конкурса, конференции «Фундаментальные науки – специалисту нового века» в ИГХТУ).
- Опубликовано 3 статьи, 9 тезисов докладов.

Личные достижения

- Отличник учебы.
- Участник и победитель ряда научных конференций и предметных олимпиад.
- Повышенная стипендия за успехи в учебе.
- Стипендия Президента РФ.

Участие в жизни вуза

- Принимал участие в организации мероприятий для школьников и студентов (Летней школы юных химиков, Конкурса юных химиков, Осеннего марафона, Дня химика, Дня открытых дверей, конкурса «Ребенок года» и др.)
- Профориентационная работа

Дополнительные навыки

- Знание английского языка
- Умение работать в профессиональном ПО: ChemBioDraw, Chemcraft, Origin, творческий пакет Adobe, Final Cut Pro, Motion
- Прохождение курсов повышения квалификации «Основы генетических технологий»

Личные качества: *Быстрая обучаемость, коммуникабельность, ответственность, быстрая адаптация.*

Увлечения: *Рисование, дизайн, кино.*

СЕРГЕЯН
Диана Робертовна

24.09.1999

E-mail: diana.disha.sergeyan@mail.ru

Направление обучения	«Информационные системы и технологии»
Уровень подготовки	**Бакалавриат** по профилю «Управление бизнес-процессами» **Магистратура** по программе «Интеллектуальные технологии и анализ данных»

Личные достижения

- Отличник учебы.
- Повышенная стипендия за успехи в учебе.
- Опубликована 1 статья.
- Кандидат в мастера спорта по легкой атлетике.
- Член сборной области по легкой атлетике.
- Победитель Чемпионатов ЦФО, всероссийских соревнований, финалист Чемпионата России по легкой атлетике.

Участие в жизни вуза

- Член сборной ИГХТУ по легкой атлетике.

Дополнительные навыки

- Знание английского языка.

Личные качества: *Быстрая обучаемость, коммуникабельность, ответственность, активность.*

Увлечения: *Путешествия, спорт, книги и кино.*

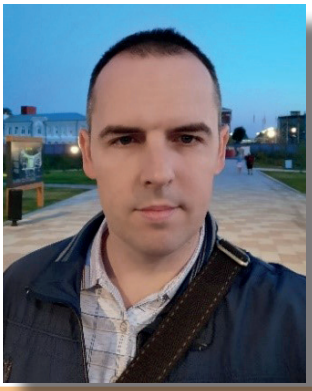

СКАКУН
Николай Николаевич

28.08.1984

E-mail: elanding@yandex.ru

Направление обучения	«Управление в технических системах»
Уровень подготовки	**Бакалавриат** по профилю «Автоматизация и управление» **Магистратура** по программе «Автоматизация и управление технологическими процессами и производствами»

Научная работа

- «Разработка системы автоматизации участка синтеза метанола АО “Щекиноазот”».

Опыт работы

- Объединенная химическая компания АО «Щекиноазот» – помощник мастера смены, май 2010 – март 2013 г.; инженер-технолог смены, слесарь-электроник КИПиА 6-го р. на участке производства метанола, март 2013 – июнь 2018 г.; инженер-электроник КИПиА на производстве метанола и аммиака М-450/А-135, июнь 2018 г. по настоящее время.

Дополнительные навыки:

- Знание технического английского языка.
- Навыки работы на химическом производстве, оформление заявок на приборы и средства автоматизации, разработка и составление внутренних инструкций по эксплуатации оборудования.
- Умение работать с программами: Mathcad, Microsoft Office, Figma, графические пакеты Adobe, КОМПАС-3D, специализированное ПО для систем автоматизации.
- Водительские права категории «В».

Личные качества: *Быстрая обучаемость, коммуникабельность, ответственность, умение работать в команде.*

Увлечения: *Баскетбол, боулинг, футбол, веб-разработка, саморазвитие, стройка и ремонт, отдых на природе.*

СМИРНОВ
Александр Сергеевич

19.08.1999

E-mail: aleksa-smr@mail.ru

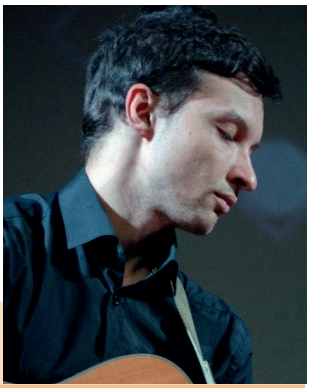

Направление обучения	«Химическая технология»
Уровень подготовки	**Бакалавриат** по профилю «Химия полимеров медико-биологического назначения» **Магистратура** по программе «Химическая технология полимеров и пластических масс»

Научная работа

- Синтез гидрогелей на основе акриламида и арилпорфиринов.
- Участник научных конференций всероссийского и регионального уровня с устными докладами (в т. ч. XXXII Менделеевского конкурса студентов-химиков, 2022 г., 11th international conference on porphirins & phthalocyanines 2021 г., XXV Всероссийской конференции молодых учёных-химиков (с международным участием), 2022 г., Всероссийской студенческой олимпиады «Химия и физика полимеров», 2021 г.).
- Опубликована 1 статья и 4 тезисов докладов.

Личные достижения

- Отличник учебы.
- Победитель конкурса стипендий Правительства РФ.
- Участник региональных соревнований по легкой атлетике.
- Победитель фестиваля «Студенческая весна – 2022».

Опыт работы

- ФГБОУ ВО «ИГХТУ» – инженер-исследователь на кафедре ХиТВМС.

Участие в жизни вуза

- Участник концертов, проводимых Студенческим клубом ИГХТУ.

Дополнительные навыки

- Умение работать в профессиональном ПО: ChemDraw, Origin, КОМПАС-3D, Microsoft Office.

Личные качества: *Быстрая обучаемость, упорство, исполнительность, доброжелательность, стремление к получению новых знаний.*

Увлечения: *Игра на гитаре, чтение.*

СУСТАВОВ
Григорий Алексеевич

28.07.1997

E-mail: GSustavov281997@yandex.ru;

Направление обучения	«Автоматизация технологических процессов и производств»
Уровень подготовки	**Бакалавриат** по профилю «Автоматизация технологических процессов и производств»; **Магистратура** по программе «Автоматизация технологических процессов и производств»

Личные достижения

- Дипломант Всероссийской школы-конференции «Фундаментальные науки – специалисту нового века», 2017, 2019 гг., темы: «Решение дифференциальных уравнений численным методом», «Автоматизация аппарата охлаждения гранул аммиачной селитры».
- Золотая медаль об окончании школы, отличник учебы, повышенная стипендия за успехи в учебе.
- Стипендиат Президента РФ в 2018/2019 уч. году.
- Участник конкурса «Студент года» 2017, 2018 гг.

Опыт работы

- Филиал «КЧХК» АО «ОХК УРАЛХИМ» в г. Кирово-Чепецке – производственная практика, 2018 г., преддипломная практика, 2019 г.; инженер-проектировщик в проектно-конструкторском отделе (группа КИПиА), 2021 г. по настоящее время.

Общественная деятельность

- Был членом студенческого правительства ИГХТУ, участвовал в организации ряда проектов СП («Учебы старост», «Недели первокурсника», «Дня химика», «Знай наших» и др.), а также студенческих конференций. Был членом студсовета общежития №3, старостой этажа.

Дополнительные навыки:

- Уверенный пользователь ПК (программные пакеты AutoCAD, KOMPAS, Mathcad, Matlab, Microsoft Office).

Личные качества: *Ответственность, обучаемость, коммуникабельность, аккуратность, умение работать в команде, аналитическое мышление.*

Увлечения: *Путешествия, чтение, музыка, театр, хоккей, футбол.*

ТКАЧЕНКО
Максим Анатольевич

29.05.1999

E-mail: butter-dog@mail.ru

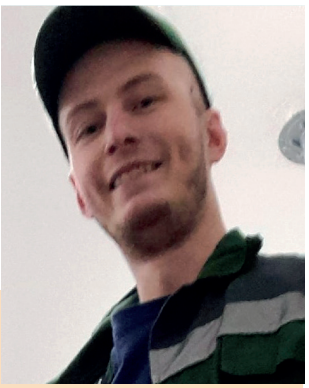

Направление обучения	«Химическая технология»
Уровень подготовки	**Бакалавриат** по профилю «Технология органического и нефтехимического синтеза» **Магистратура** по программе «Химия и технология продуктов тонкого органического синтеза»

Научная работа

- «Синтез и исследование металлокомплексов тритилзамещенного фталоцианина с трех- и четырехвалентными металлами».
- Опубликовано 7 тезисов и 7 статей.
- Участник всероссийских и международных научных конференций.

Личные достижения

- Дипломант Международного конкурса научно-исследовательских работ, V Всероссийской научной конференции «Актуальные проблемы теории и практики гетерогенных катализаторов и адсорбентов», 41-го Международного конкурса научно-исследовательских работ, Всероссийской школы-конференции молодых ученых «Дни науки в ИГХТУ».
- Победитель конкурса на лучшую ВКР ИГХТУ, 2021 г.
- Стипендиат Правительства РФ за успехи в научной деятельности.

Опыт работы

- ООО «Скоропусковский синтез» – практика с трудоустройством, 2020 г.; ООО «НПП Рогнеда» – практика с трудоустройством, 2023 г.; ООО «Схема» – 2021–2022 гг.

Участие в жизни вуза

- Член Студсовета общежития №2 ИГХТУ, 2017–2019 гг.
- Член Студенческого клуба ИГХТУ, коллектив «Mephisto», 2017–2020 гг.
- Организатор мероприятий для школьников.

Дополнительные навыки

- Знание английского языка
- Умение работать в профессиональном ПО: ChemBioDraw, Origin.

Личные качества: *Целеустремленность, быстрая адаптация, быстрая обучаемость, исполнительность, ответственность, пунктуальность, коммуникабельность, предприимчивость.*

Увлечения: *Пивоварение, создание развлекательного контента, танцы, спорт, киберспорт, настольные игры, кулинария.*

ФОКИН
Станислав Антонович

21.02.2002

E-mail: fokinsa@vk.com

Направление обучения	«Информационные системы и технологии»
Уровень подготовки	**Бакалавриат** по профилю «Анализ данных и цифровые финансовые технологии»

Научная работа

- «Анализ и перспективы внедрения технологий больших данных в банковской сфере».
- Опубликовано 3 статьи, 5 тезисов докладов.

Личные достижения

- Отличник учебы.
- ПГАС за достижения в общественной, культурно-творческой деятельности.
- Участник и победитель ряда научных конференций: «Дней науки в ИГХТУ» 2019, 2021, 2022 гг.; XXIII международной научно-практической конференции «Новые информационные технологии в образовании» (технологии 1С для развития образования, мировых и отечественных практик автоматизации бизнеса) 2023 г.; Зимней школы научно-образовательной программы «Плавучий университет 2023», площадка НИУ ВШЭ 2023 г.

Опыт работы

- АО «Альфа Банк» – практика, 2022, 2023 гг.
- ФГБОУ ВО «ИГХТУ» – Приемная комиссия, документовед, 2022 г. по наст. вр.

Общественная деятельность

- Председатель PR-отдела студправительства ИГХТУ, солист студклуба.
- Принимал участие в организации областных и городских мероприятий: «Бессмертный полк», «Областной слет юных патриотов», благотворительный марафон «Ты нам нужен» и др.; студенческих проектов: «Неделя первокурсника», «День химика», конференции «Образование. Занятость. Карьера» и др.; а также концертов Студенческого клуба ИГХТУ, Студенческой весны.

Дополнительные навыки

- Знание английского языка на уровне А2.
- Умение работать в профессиональном ПО: Visual Studio, Visual Studio Code, Microsoft SQL Server, 1С: Предприятие 8.3.

Личные качества: *Дружелюбие, убедительность, коммуникабельность.*
Увлечения: *Академический вокал.*

ХУХЛАЕВ
Александр Сергеевич

11.11.2001

E-mail: bKhukh11@yandex.ru

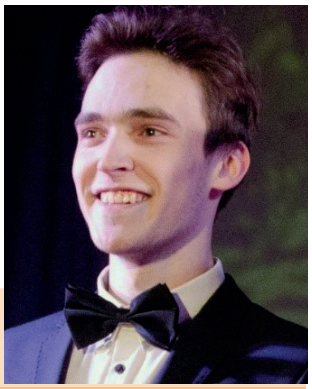

Направление обучения	«Автоматизация технологических процессов и производств»
Уровень подготовки	**Бакалавриат** по профилю «Автоматизация технологических процессов и производств»

Личные достижения

- Участник многих фестивалей творческого направления, кейс-турнира ОАО «Щекиноазот».
- Лауреат ряда видеоконкурсов.
- Участник и победитель проекта Агентства стратегических инициатив в Артеке, участник юношеского медиафорума в Артеке.

Опыт работы

- ООО «ЯНДЕКС.ЕДА» – курьер 2020-2022 гг.; ПАО ВЫМПЕЛКОМ» (Билайн) – менеджер по продажам, ООО «АКВА ПЛЮС» – практика с трудоустройством, 2022 г.

Общественная деятельность

- Член студенческого клуба ИГХТУ
- Актер Студенческого театра им. Силикатчиков
- Принимал участие в ряде областных, всероссийских и международных фестивалей: «Ивановская студенческая весна», «Шумный балаган», г. Брянск, «220 Верст», г. Москва; в ряде студенческих проектов: «Недели первокурсника», «Дня Химика», «Масленицы в ИГХТУ».

Личные качества

- Быстрая обучаемость, коммуникабельность, ответственность.

Участие в жизни вуза

- Член студенческого актива факультета.
- Принимал участие в организации мероприятий для школьников и студентов.

Увлечения: *Страйкбол, сноуборд, путешествия.*